



ЦИФРОВАЯ ТРАНСФОРМАЦИЯ РОССИЙСКОГО АПК

об объемах семян
о непригодных
для семян посевах

о виде культур на полях
о площади посевов культур
о виде вещного права



ФГИС
«СЕМЕНОВОДСТВО»



ЕФИС ЗСН



ФГИС
«ЗЕРНО»

о севообороте на семена
о применении пестицидов и агрохимикатов
о пространственной изоляции полей

о виде убранных культур
о площади уборки культур
об объемах урожая культур

ТРАНСЛЯЦИЯ ДАННЫХ ЦИФРОВЫМИ СИСТЕМАМИ МИНСЕЛЬХОЗА РОССИИ



ЕФИС ЗСН



Поле — максимально обширный неделимый участок земли, территория которого используется для сельскохозяйственных целей



Севооборот — неделимый контур сельскохозяйственного производства в рамках поля, на котором посеяна одна культура



Правообладатели — владельцы поля, имеющие подтверждающие документы



Землепользователи — СХТП, осуществляющие хозяйственную и иную деятельность на полях



Заявку на добавление поля должны подавать правообладатели с указанием землепользователей (при необходимости)



Добавлять севооборот должны землепользователи или правообладатели

Процесс создания поля



Подача заявления на новое поле

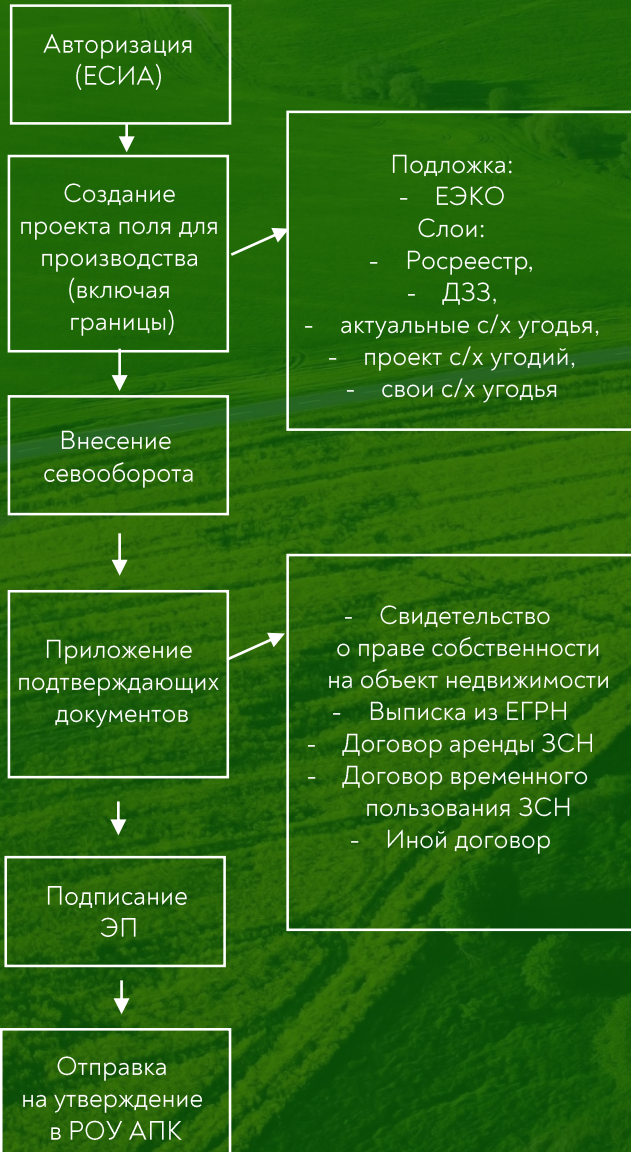

Выбор полей из уже существующих

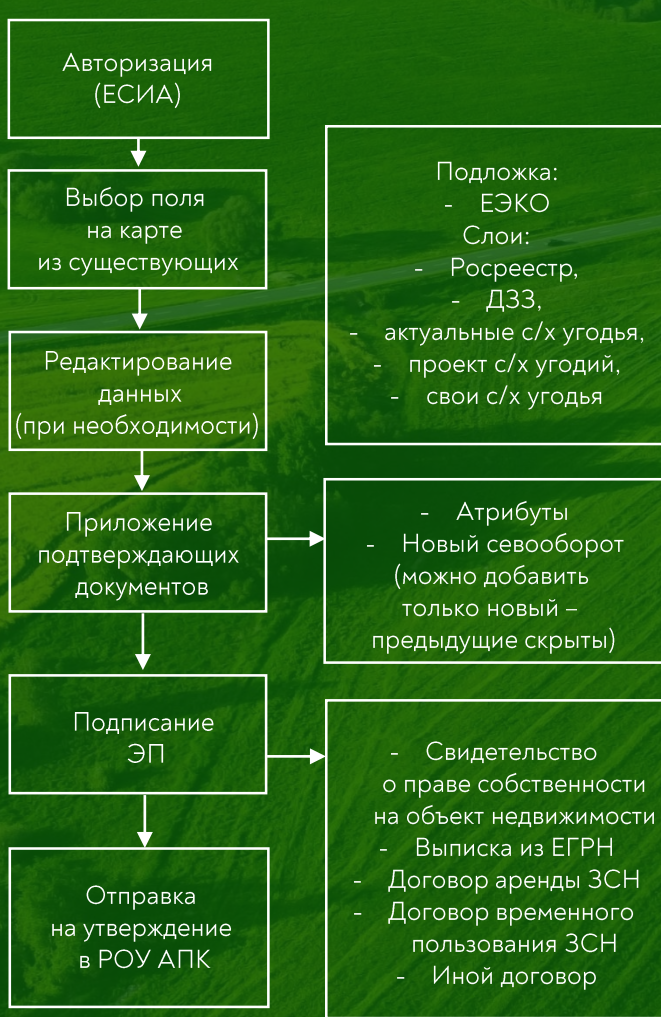

Редактирование утвержденного поля

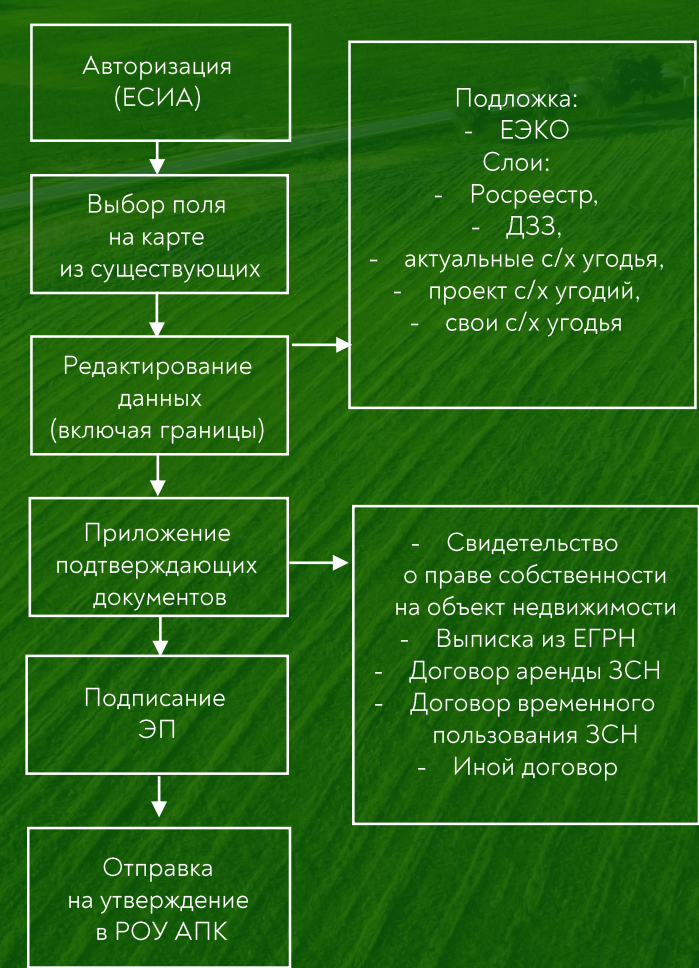

Работа с полями

Процесс утверждения поля



Обработка заявления РОУ АПК

Внесение изменений на стороне СХТП

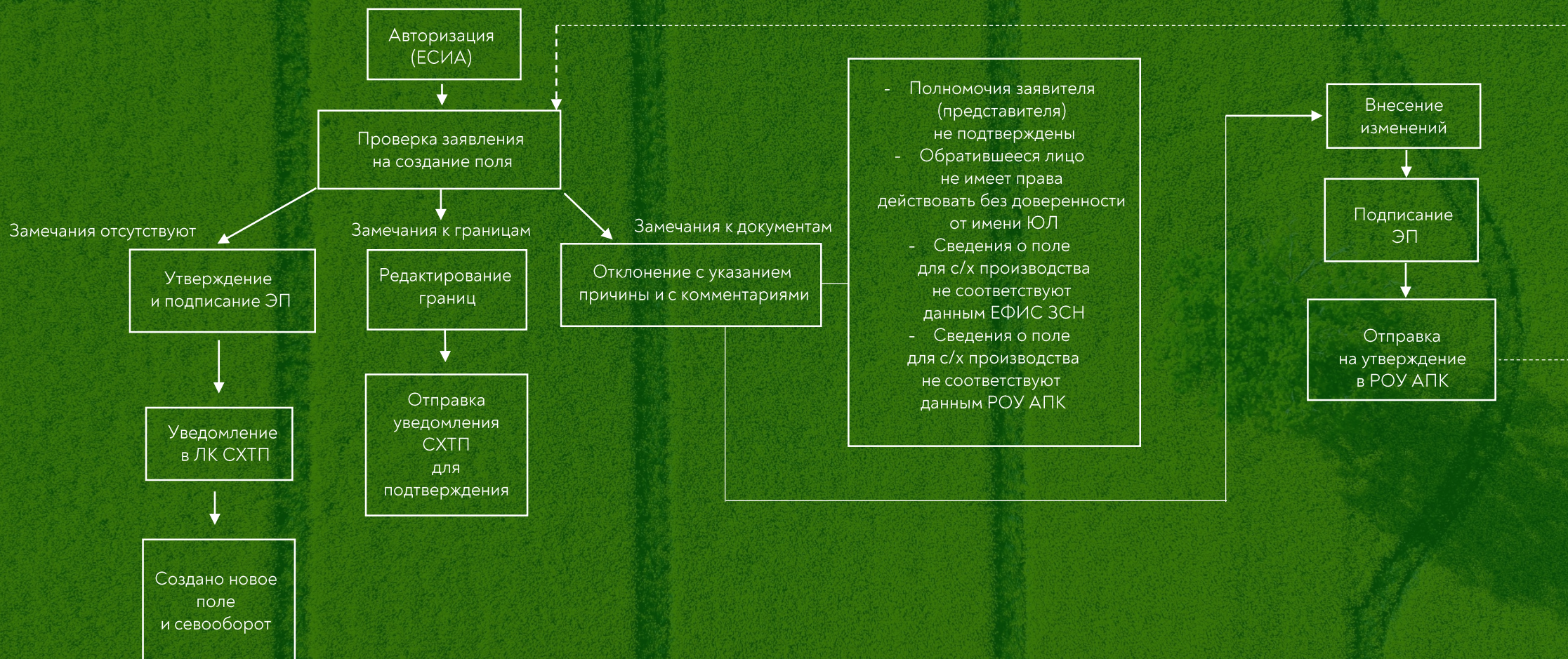

Интерфейсы для создания поля



▶ Войти в ЕФИС ЗСН
через ЕСИА

▶ Открыть реестр полей,
перейти к форме
добавления
нового поля

ЕФИС ЗСН

ДЗЗ ИИ | Регистр ЗСН | Документы | Мои карты | Госмониторинг | Системные утилиты | Справочники | Загрузка данных | ФРВЗ | Госдоклад | Единая цифровая карта ЗСН | Аналитика и отчетность | Обращения пользователей

Госмониторинг

ООО "Обливский Продовольственный Терминал"

ОРГАНИЗАЦИЯ

Общая информация

МЕЛИОРАЦИЯ

Договоры

Заявления

Мелиорированные земли

Подвешенные земли

РАСТЕНИЕВОДСТВО

Реестр полей

Севооборот

ЗАГРУЗКА ДАННЫХ

Импорт СХ угодий

ПОЖАРЫ

Пострадавшие с/х поля

УПРАВЛЕНИЕ

Версии объекта

ОТЧЕТЫ

4-СХ

29-СХ

Техподдержка

Действующие поля | На доработку | На проверке РОУ (МОУ) АПК | Черновики

Номер заявления	Регион	Муниципальное образование	Статус	Дата заявления	Поле	Кадастровый номер
23-3	Краснодарский край	Абинский муниципальный район	На доработку	01.04.2024	10605-101	22:01:041001:220
23-2	Краснодарский край	Абинский муниципальный район	На доработку	27.03.2024	10605-100	58:54:126801:818
23-1	Краснодарский край	Абинский муниципальный район	На доработку	20.03.2024	10605-99	25:14:125600:814

Добавить | Фильтр | Экспорт | Импорт полей (.shp) | Стр. 1 из 1 (0 эл.)

- Создать новое поле
- Внести изменения в поле
- Создать из неутвержденного поля

БЕРЕЗНИКИ

ПЕРМЬ

НИЖ.ТАГИЛ

ЕКАТЕРИНБУРГ

ЧЕЛЯБИНСК

РЕЖНЫЕ ЧЕЛНЫ

ВОЙЦЕЛС

Интерфейсы для создания поля



▶ Отрисовать на карте геометрию контура поля, заполнить атрибутивную информацию

ЕФИС ЗСН ДЗЗ ИИ Ресстр ЗСН Документы Мои карты Госмониторинг Системные утилиты Справочники Загрузка данных ФРВЗ Госдоклад Единая цифровая карта ЗСН Аналитика и отчетность Обращения пользователей

Госмониторинг Краснодарский край / Абинский муниципальный район / ООО "Юблинский Продовольственный Терминал" / 23-3

ЗАЯВКА
Общая информация
К реестру полей

Номер	23-3
Статус	Черновик
Дата	26.03.2024
Регион	Краснодарский край
Муниципальное образование	Абинский муниципальный район
Поле	Новое
Поле	Правообладатель Землепользователи
Площадь поля, га	140
Географические координаты	52°23'46.109"N 82°51'55.502"E
Идентификатор поля в региональной системе	<input type="text" value="12345"/>
Внутрихозяйственный номер поля	<input type="text" value="12345"/>
Вид угодий *	Обрабатываемая пашня <input type="button" value="x"/> <input type="button" value="v"/>
Кадастровый номер *	33:14:000713:280 <input type="button" value="x"/> Начните вводить <input type="button" value="v"/>
Площадь земельного участка, га	20
Факт использования/неиспользования земель *	Используется <input type="button" value="v"/>
Об отнесении земельного участка к особо ценным продуктивным сельскохозяйственным угодьям	Да Нет
Примечания	<input type="text" value=""/>

Техподдержка

Интерфейсы для создания поля



▶ Внести информацию о правообладателях и землепользователях поля

▶ Подписать заявку ЭП и отправить на проверку в РОУ АПК. По результатам проверки заявка будет согласована (поле создано) или возвращена на доработку

Редактирование правообладателя

Организация	ООО "Обливский Продовольственный Терминал" (7802534962)
ИНН	7802534962
КПП	631368888
ОГРН	7665597855730
Форма собственности *	Собственность
Вид права *	Частная собственность
Тип подтверждающего документа *	Свидетельство о прав...
Подтверждающие документы *	Свидетельство.zip (77.8 кб)
Выберите файл на компьютере	
Для загрузки перетащить в область прямоугольника файлы или нажать на кнопку «Выбрать файл на компьютере»	
• размер файла не более 10 Мб	
• формат: zip, pdf, jpg	
Период владения	
Начало *	12.02.2024

Сохранить Отменить

Добавление землепользователя

Землепользователь Выбрать из справочника Ввести вручную

Организация *	Коваль В.В. (78054585...)
Вид права *	Аренда
Площадь использования поля, га *	19
Тип подтверждающего документа *	Договор аренды
Подтверждающие документы *	договор_аренды.zip (77.8 кб)
Выберите файл на компьютере	
Для загрузки перетащить в область прямоугольника файлы или нажать на кнопку «Выбрать файл на компьютере»	
• размер файла не более 10 Мб	
• формат: zip, pdf, jpg	
Период пользования	
Начало *	12.04.2024
Окончание *	12.10.2024

Сохранить Отменить

Создание севооборота для семеноводства



- ▶ Открыть реестр полей, выбрать нужное и в карточке поля перейти во вкладку «План/Факт»

Скриншот интерфейса «Госмониторинг» в системе «ЕФИС ЗСН». Вкладка «Севооборот».

Настройка параметров:

- Текущий сезон: [выпадающий список]
- Регион: Краснодарский край
- Муниципальное образование: Абинский муниципальный район
- Поле: 10605-101

Вкладки: Поле | Правообладатель | Землепользователь | **Севооборот**

Номер севооборота	Сезон	ОКПД 2	Сорт семян	Площадь сева, га	Урожайность, ц/га	Валовый сбор, ц	Землепользователь	ИНН землепользователя
10605-101-1	2023	01.11.32.110 - Рожь озимая	Алиса	19,5	10,5	5,5	Коваль Владимир Владимирович	3242999637

Кнопки: [Добавить](#) | [Фильтр](#) | [Экспорт](#) | Стр. 1 из 1 (0 эл.)

Техподдержка

Создание севооборота для семеноводства



▶ Для добавления новой записи о севообороте надо нажать кнопку «Добавить», заполнить все атрибуты и отрисовать геометрию контура поля.

Обязательно проставить признак «Для целей семеноводства», выбрать сорт семян.

ЕФИС ЗСН

Россия / Южный федеральный округ / Краснодарский край / Абдинский муниципальный район / 23-3 / 2023

К полю

ПОЛЕ В СЕЗОНЕ

Общая информация

Журнал изменений

МОНИТОРИНГ

Общие

Информация об удобрении и химической мелиорации

Информация о культуре севооборота

Идентификатор поля в региональной системе	12345
Внутрихозяйственный номер поля	12345
Номер севооборота	10605-101-1
Сезон	2023
Дата сева	01.05.2023
Вид сева	Озимые
Культура, факт	Рожь озимая
ОКПД 2	01.11.32.110 - Рожь озимая
Род и вид	Рожь озимая
Сорт семян	Алиса
Для целей семеноводства	Да
Сидерат	Нет
Культура, план	Рожь озимая
Площадь сева, га	19,5
Урожайность, ц/га	10,5
Валовый сбор, ц	5,5
Землепользователь	Коваль В.В.
ИНН землепользователя	2244006201
Площадь, га	20
Комментарий	Нет данных

Мелиорация

Мелиорированные земли	Нет
Мелиоративная система	Нет
Договор на мелиорацию	Нет
Зональная оросительная норма, м3/га	Нет
Объем водоподачи/водоотведения в поливной период, м3	Нет

ФГИС Зерно

Год урожая	2023
Культура	Рожь озимая
Площадь сбора, га	18
Масса собранного урожая, кг	500

Редактировать Удалить Редактировать геометрию Показать на карте

Создание севооборота НЕ для семеноводства



- ▶ Для добавления семян обычным СХТП (не для семеноводства) также необходимо подать заявку на добавление поля и заполнить информацию о севообороте без выбора признака «Для целей семеноводства», но с указанием партий семян.

The screenshot displays the 'Госмониторинг' (State Monitoring) web application interface. The page is titled 'Госмониторинг' and shows a form for creating a crop rotation record. The form is divided into several sections:

- Общая информация:** Region: Краснодарский край; Муниципальное образование: Абинский муниципальный район; Поле: 10605-101.
- МОНИТОРИНГ:** Information about crop rotation and melioration.
- Информация о культуре севооборота:** A table with the following data:

Идентификатор поля в региональной системе	12345
Внутрихозяйственный номер поля	12345
Номер севооборота	10605-101-1
План/Факт	План
Сезон	2023
Дата сева	12.05.2023
Вид сева	Озимые
Культура	Рожь озимая
ОКПД 2	01.11.32.110 - Рожь озимая
Для целей семеноводства	Да
Сидерат	Нет
Площадь сева, га	19,5
Урожайность, ц/га	10,5
Валовый сбор, ц	5,5
Землепользователь	Коваль В.В.
ИНН землепользователя	2244006201
Площадь, га	20
Комментарий	Нет данных
- Информация о внесении семян:** A table with the following data:

Партия	№ 10605. Общий объем: 500кг. Остаток: 200кг
Сорт семян	Алиса
Объем	500
Единица измерения	кг
- Мелиорация:** A table with the following data:

Мелиорированные земли	Да
Мелиоративная система	Нет
Договор на мелиорацию	Нет
Зональная оросительная норма, м3/га	Нет
Объем водоподъема/подводнения в поливный период, м3	Нет
- ФГИС Зерно:** A table with the following data:

Год урожая	2023
Культура	Рожь озимая
Площадь сбора, га	19
Масса собранного урожая, кг	500

Buttons at the bottom: [Редизайнировать](#), [Показать на карте](#)



Обратная связь

<https://rshzm.ru/support>



Обучение

<https://rshzm.ru/training>



Горячая линия

телефон: 8 800 775-48-36



Ответы на частые вопросы

<https://rshzm.ru/faq>



Поддержка в Telegram

Канал «Поддержка ЕФИС ЗСН»
<https://t.me/helpefiszsn>

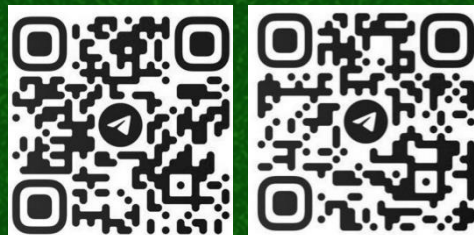

Чат-бот «Поддержка ЕФИС ЗСН»
https://t.me/EfisZsn_Bot



ФГИС «Семеноводство»

Личный кабинет участника оборота семян



▶ Авторизация
в системе через
ЕСИА

▶ Личный кабинет
содержит информацию
о профиле
пользователя
и выполняемых
операциях в системе



- Данные об объемах семян
- Сведения о непригодных для семян посевах (после апробации)



ЧТО НАПРАВЛЯЕТСЯ



- Данные о севообороте на семенные цели по полям и организациям
 - Информация о применении пестицидов и агрохимикатов
- Сведения о пространственной изоляции полей



Как используются полученные сведения
ФОРМИРОВАНИЕ ИНФОРМАЦИИ О ПОСЕВЕ СЕМЯН

Проверка качества посева семян



- ▶ Заполняется и выдается аккредитованными организациями
- ▶ По результатам апробации определяется пригодность посева на семенные цели. В случае непригодности посева на семенные цели данные о нем передаются в ЕФИС ЗСН на пищевые и кормовые цели

Акт апробации посевов (посадок) 000000183 от 27.03.2024 14:15:39

Основное [Присоединенные файлы](#)

Подписание Записать Проверить

Номер: 000000183 Дата: 27.03.2024 14:15:39 Автор: Ахмедов Аркадий Аркадьевич

Реквизиты акта из журнала регистрации аккредитованной организации

Номер: 2 Дата: 27.03.2024

Аккредитованное лицо: ФГБУ "РОССЕЛЬХОЦЕНТР" Фигурант: Отдел:

Основная **Апробация** Протокол проверки

Общие

Код	Сведения о методе апробации
1-2	Метод апробации посевов (посадок): Полевая апробация сортовых посевов (посадок) сельскохозяйственных растений
3-4	
5-6	Нормативный правовой акт, устанавливающий метод полевой апробации: Решение Совета ЕЭК № 10 от 30.01.2020
7-8	
9-10	
11-12	
13-14	
15-16 (а)	
16 (б-в)	
17-18	

Формирование объема семян



▶ Формируется после сбора урожая из посева семян или при покупке, ввозе, вводе остатка семян

▶ Документы о качестве семян привязаны к конкретному объему

Объемы семян

Фильтры

УИН	Сорт	Код сорта	Категория	Род и вид	Происхождение
2023000020	АННА	8153078	Питомник размножения семян III поколения	Гречиха	Посев семян 000000093 от 21.11.2023 18:12:10
2023000019	АВГУСТА	9705370	Репродукционные семена I поколения	Пшеница мягкая озимая	Посев семян 000000092 от 21.11.2023 17:29:28
2023000018	АВГУСТА	9705370	Репродукционные семена I поколения	Пшеница мягкая озимая	Посев семян 000000091 от 21.11.2023 17:14:09
2023000022	АВГУСТА	9705370	Репродукционные семена I поколения	Пшеница мягкая озимая	Посев семян 000000090 от 21.11.2023 17:00:18
2023000017	АВГУСТА	9705370	Репродукционные семена I поколения	Пшеница мягкая озимая	Посев семян 000000087 от 21.11.2023 14:10:16
2023000023	АВГУСТА	9705370	Репродукционные семена I поколения	Пшеница мягкая озимая	Посев семян 000000071 от 20.11.2023 11:36:07
2023000014	АГМАЭ	7652313	Суперэлита	Пшеница мягкая озимая	Посев семян 000000039 от 14.11.2023 12:02:03
2023000013	АВГУСТА	9705370	Суперэлита	Пшеница мягкая озимая	Посев семян 000000035 от 14.11.2023 11:04:22
2023000011	АРОМАТ	8101299	Суперэлита	Гречиха	Посев семян 000000033 от 13.11.2023 16:04:54
2023000008	АВГУСТА	9705370	Суперэлита	Пшеница мягкая озимая	Посев семян 000000021 от 08.11.2023 17:05:24
2023000006	АНТАРЕС	9808973	Суперэлита	Рожь озимая	Посев семян 000000020 от 08.11.2023 14:52:12
2023000004	АВГУСТА	9705370	Репродукционные семена I поколения	Пшеница мягкая озимая	Посев семян 000000019 от 07.11.2023 19:15:10
2023000003	АВИАДА	9809918		Пшеница мягкая яровая	Посев семян 000000015 от 01.11.2023 15:07:59
2023000002	АГАТА	8853479		Пшеница мягкая яровая	Посев семян 000000014 от 01.11.2023 9:50:22
2023000001	АВРОРА	9609876		Картофель	Посев семян 000000013 от 31.10.2023 18:38:37

2023000013

Происхождение: Посев семян 000000035 от 14.11.2023 11:04:22

Информация о сорте или гибриде

Сорт / гибрид: АВГУСТА

Род и вид: Пшеница мягкая озимая

Год урожая: 2023

Сведения о количестве

Фактический объем: 2 000 000 кг

Полученные документы

- Акт апробации посевов (посадок) 000000016 от 14.11.2023 11:13:09 Подписан
- Заключение о наличии (об отсутствии) ГМО 000000015 от 26.11.20... Подписан

Проверка качества семян



- ▶ Заполняется и выдается аккредитованными организациями
- ▶ По результатам испытаний определяется качество семян
- ▶ При соответствии установленным параметрам качества семена можно посеять, продать или вывезти из РФ

← → ☆ Протокол испытаний проб семян 000000137 от 16.04.2024 16:35:45

Основное [Присвоенные файлы](#)

Подписание Записать Проверить Еще ▾

Номер: 000000137 Дата: 16.04.2024 16:35:45 Автор: Ахмедов Аркадий Аркадьевич Статус: **Передан** [Подробнее](#)

Реквизиты протокола испытаний из журнала регистрации аккредитованной организации

Номер: 33
Дата: 16.04.2024

Сведения об аккредитованном лице УИН: RA.RU.21PB69

Филиал:
Отдел:
Наименование/ фамилия, имя, отчество (при наличии): ФЕДЕРАЛЬНОЕ ГОСУДАРСТВЕННОЕ БЮДЖЕТНОЕ УЧРЕЖДЕНИЕ "РОССИЙСКИЙ СЕЛЬСКОХОЗЯЙСТВЕННЫЙ ЦЕНТР" [подробнее \(показать\)](#)

Основная [Протокол проверки](#) [Электронные подписи](#)

1.
2. Сведения о семенах сельскохозяйственного растения, представленных на испытания

3. Группа культур:
4-6. Род и вид:
7-8. Сорт/гибрид:
9. Код (регистрационный номер) сорта:

Сведения о происхождении оригинальных и элитных семян сельскохозяйственного растения

Страна происхождения:
Дата получения семян производителем:
Категория (этап размножения, поколение):
Репродукция (этап воспроизводства):
Номер партии:
Год урожая:

Размер (масса) партии семян, от которой производился отбор проб (образцов): кг
Размер партии семян в посевных единицах, от которой производился отбор проб (образцов):
Количество в посевной единице: кг

Взаимодействие ФГИС «Семеноводство» и ФГИС «Зерно»



Списание семян во ФГИС «Зерно»



▶ Оформление списания семян с указанием цели списания

▶ При указании на пищевые, кормовые и технические цели данные о списанном объеме передаются во ФГИС «Зерно»

Списание объема семян 000000023 от 16.05.2024 17:10:43

Списать Записать Закрыть

Номер: 000000023 Дата: 16.05.2024 17:10:43 Автор: Трунов Евгений Федорович

Сведения о производителе (производитель - организация)
Организация: ООО "ТРИУНИКС" Физическое лицо: Трунов Евгений Федорович

Информация о сорте или гибриде сельскохозяйственного растения
Группа культур: Зерновые
Род и вид: Пшеница мягкая озимая
Сорт / гибрид: АВЕСТА

Объем семян на дату: 16.05.2024 17:10:15

N	Объем семян	Состояние объема	Количество до списания	Количество к списанию	Количество после списания
1	202400105	Подтвержденный	3 000,000	1 000,000	2 000,000

Количество к списанию (итог): 1 000,000 кг

Причина списания: Непригодные семена Цели использования после списания: Кормовые

Комментарий:





▶ Сделки по реализации семян оформляются в системе продавцом семян

▶ Факт покупки семян подтверждается их покупателем

Реализация семян 000000020 от 19.03.2024 12:40:41

Записать Закрыть Проверить

Номер: 000000020 Дата: 19.03.2024 12:40:41 Автор: Трунов Евгений Федорович Статус: Принят

Основная Протокол проверки

Сведения и информация о продавце (продавец - организация)

ИНН: 5916025309
Продавец (организация): ООО "ТРИ/ЖЕНИК"
Продавец (физическое лицо): Трунов Евгений Федорович
Наименование/ФИО: Общество с ограниченной ответственностью "ТРИ/ЖЕНИК"
ОГРН/ОГРНИП: 1115916000397
Адрес в пределах места нахождения: 617060, Пермский край, г. Краснокамск, ул. Цюльковского, дом 6

Сведения и информация о покупателе (покупатель - организация)

ИНН: 3666217241
Наименование/ФИО: Общество с ограниченной ответственностью "УСАДЬБА"
ОГРН/ОГРНИП: 1173668013661
Адрес в пределах места нахождения: 140105, Московская область, г. Раменское, ш. Северное, дом 10, помещение 65, офис 214

Сведения об объемах реализованных семян сельскохозяйственных растений

Объем семян (продавец) Сведения о сорте/гибриде (3) Акты и протоколы (3)

Информация о сорте или гибриде сельскохозяйственного растения

Группа культур: Зерновые
Род и вид: Пшеница полба
Сорт/гибрид: БАЛДА
Номер сорта: 7954064
Категория: Оригинальные
Репродукция (этап воспроизводства): Питонок размножения семян II поколения
Признак репродукции:
Единица измерения: кг

Результаты контракта (договора, соглашения) на реализацию семян сельскохозяйственных растений

Номер договора: 1
Дата договора: 19.03.2024
Цель использования семян: Семенные
УПД:
Дата оплаты по договору: 19.03.2024

Оригинаторы

Код	Наименование
201	ФГБОУ ВО "ОМСКИЙ ГОСУДАРСТВЕННЫЙ АГРАРНЫЙ УНИВЕРСИТЕТ ИМЕНИ П.А. СТОЛЫПИНА"

Сведения об объеме семян

УИН: 2024000018
Состояние объема: Подтвержденный
Количество до сделки: 80 000,000 кг

Объем сделки семян сельскохозяйственных растений

Количество: 10 000,000 кг
Дата списания: 19.03.2024 12:41:49
Общая стоимость в валюте: 10 000,00 RUB Валюта
Общая стоимость в рублях (по курсу на дату сделки): 10 000,00

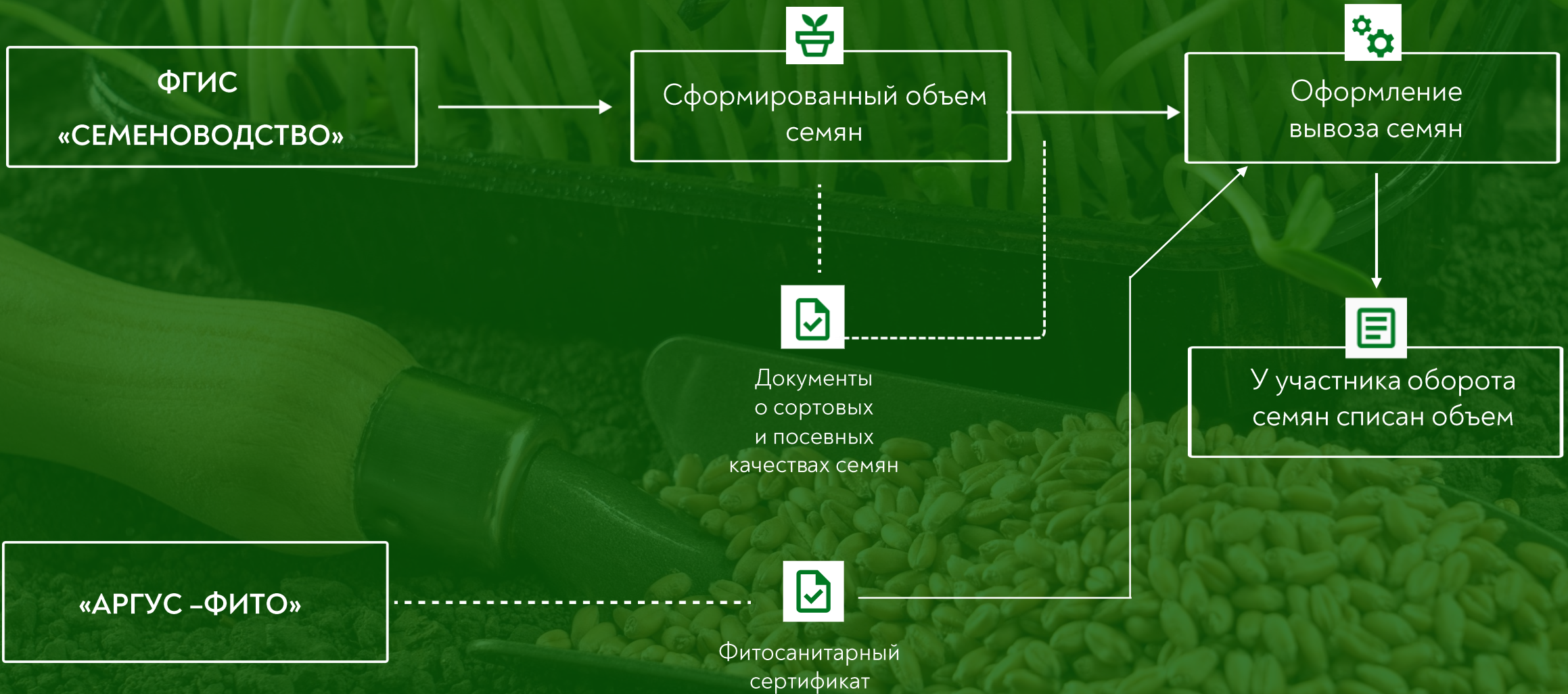



▶ Документы на посевные и сортовые качества автоматически прикрепляются из подраздела системы «Объем семян»

▶ Данные о фитосанитарных сертификатах интегрируются из ИС Россельхознадзора «Аргус-Фито»

← → ☆ Вывоз семян 000000021 от 27.03.2024 14:30:50

Основное [Присоединенные файлы](#)

Записать

Номер: Дата: Автор:

Цель вывоза:

Основные сведения **Информация о семенах**

Информация о сорте или гибриде сельскохозяйственного растения

ТНВЭД:	<input type="text" value="1001110000 Пшеница и меслин: пшеница твердая: семенная"/>
Код ТНВЭД:	<input type="text" value="1001110000"/>
Наименование ТНВЭД:	<input type="text" value="-- семенная"/>
Группа культур:	<input type="text" value="Зерновые"/> <input type="button" value="↕"/>
Род и вид:	<input type="text" value="Пшеница полба"/> <input type="button" value="↕"/>
Сорт / гибрид:	<input type="text" value="БАЛДА"/> <input type="button" value="↕"/>
Номер сорта или гибрида (при наличии):	<input type="text" value="7954064"/>
Категория:	<input type="text" value="Оригинальные"/> <input type="button" value="↕"/>
Страна происхождения:	<input type="text" value=""/> <input type="button" value="↕"/>
Наличие ГМО:	<input type="checkbox"/>

Сведения об объеме

Объем семян:	<input type="text" value="2024000042"/> <input type="button" value="↕"/>
Состояние объема семян:	<input type="text" value="Подтвержденный"/>
Количество доступное для вывоза:	<input type="text" value="33 500,000"/> кг
Масса вывозимых семян:	<input type="text" value="50,000"/> кг



ФГИС «СЕМЕНОВОДСТВО»

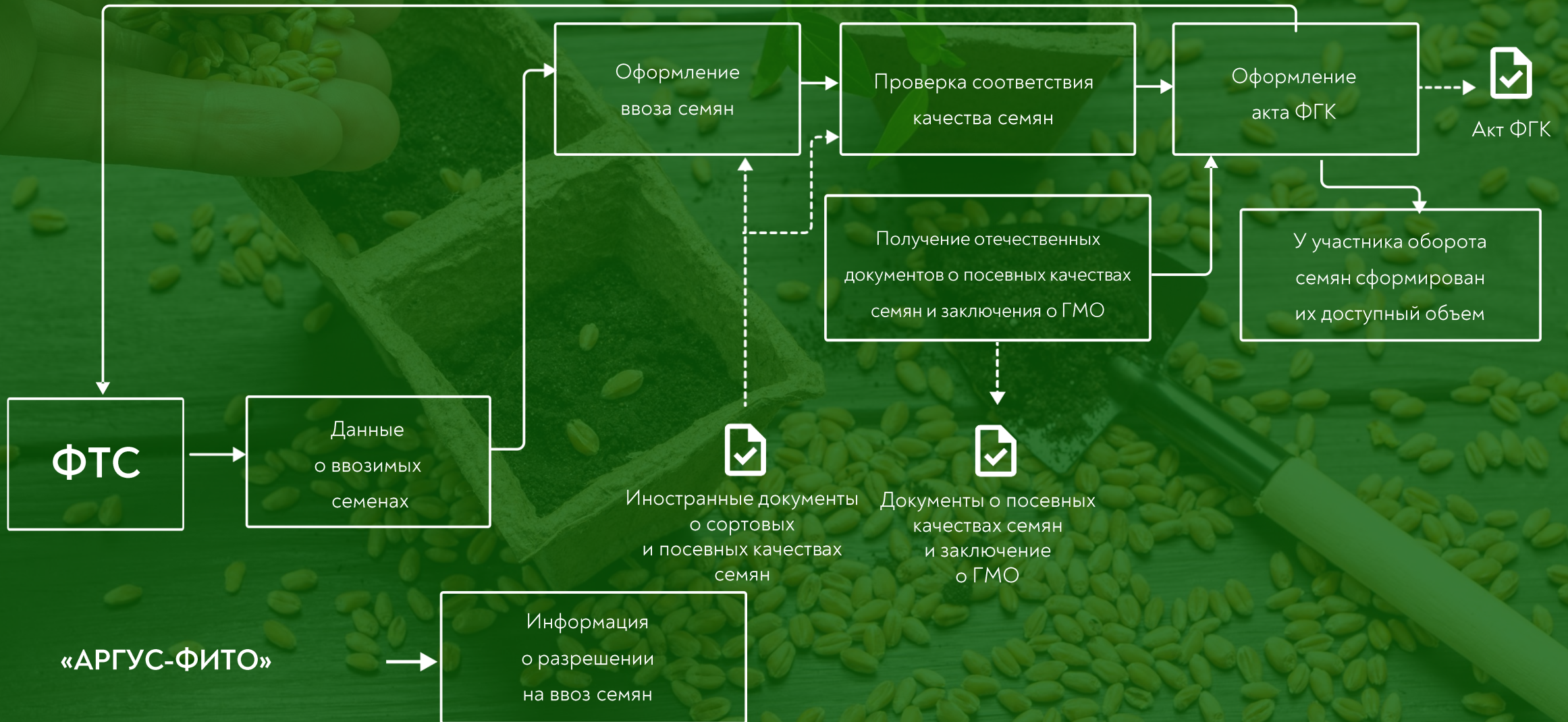



- ▶ Получение от ФТС данных о ввозимых семенах
- ▶ Автоматизированная проверка наличия разрешения Россельхознадзора на ввоз семян
- ▶ Внесение информации об исследовании семян на соответствие параметрам качества
- ▶ Формирование акта федерального госконтроля в семеноводстве, направление его в ФТС и личный кабинет импортера

Ввоз семян 000000078 от 03.05.2024 12:33:14

Основное [Присоединенные файлы](#)

Завершить Записать Закрыть Проверить

Дата: 03.05.2024 12:33:14 Тип источника: Информационная система

Основная информация | Информация о семенах | Сопроводительные документы | Полученные документы | Протокол проверки

Ввозимые семена сельскохозяйственных растений в Российскую Федерацию

Дата фиксации объема: 03.05.2024 Дата учета объема:

Добавить Удалить

N	Объемы семян (УИН)	Род и вид	ТНВЭД	Ввезенные семена			Объем ввозимых семян		Категория семян		Страна/регион происхождения семян			
				Код	Наименование	Тип селекционного достижения	Наименование сорта семян	Код сорта (при наличии)	Количество	Единица измерения	Репродукция (этап воспроизводства)	Категория	Страна	Регион
1	2024000032	Пшеница мягкая озимая	1001911000	1001911000	Пшеница и м...	Сорт	АБИДА	9809918	500,000	кг	Репродукционные семена...	Репродукционные	СЕРБИЯ	
2	2024000033	Пшеница мягкая озимая	1001911000	1001911000	Пшеница и м...	Сорт	АВГУСТА	9795370	650,000	кг	Питомни размножения с...	Оригинальные	СЕРБИЯ	
3	2024000034	Пшеница твердая озимая	1001110000	1001110000	Пшеница и м...	Сорт	АКСИНИТ	9610342	300,000	кг	Репродукционные семена...	Репродукционные	СЕРБИЯ	
4	2024000035	Пшеница твердая яровая	1001110000	1001110000	Пшеница и м...	Сорт	АЛЕЙСКАЯ	9795539	250,000	кг	Питомни размножения с...	Оригинальные	СЕРБИЯ	

Производитель семян:

Половые качества семян:

Сортные качества семян:

Заслужение о наличии (об отсутствии) ПМО:

Генетический паспорт:

Фитосанитарный сертификат:



Обратная связь

<https://specagro.ru/semena>



Поддержка в Telegram

Канал «Новости ФГИС «Семеноводство»
https://t.me/fgis_semenovodstvo_channel



Сообщество ФГИС «Семеноводство»
https://t.me/fgis_semenovodstvo_support



ФГИС «Зерно»

Продукция, информация о которой вносится в систему



рожь
кукуруза
соя
рис
гречиха



ячмень
овес
пшеница
(мягкая,
твердая)
просо



тритикале
горох
чечевица
чина
фасоль



маш
люпин
кормовые бобы
вика
подсолнечник



сафлор
рапс
хлопчатник
лен
арахис



кунжут
горчица
нут
сорго



Начало обязательного внесения информации о зерне в систему –
1 сентября 2022 г.

НЕ ПРОСЛЕЖИВАЕТСЯ: посадочный материал

Формирование партии зерна нового урожая в 2024 г.



▶ С 17 января 2024 г. функционал «Госмониторинг» остался только у организаций, которые имеют признак «Сельскохозяйственное предприятие»

▶ У остальных организаций, не имеющих данный признак, функционал «Госмониторинг» отключен

Личный кабинет
ТОВАРОПРОИЗВОДИТЕЛЯ

Главная → Карточка товаропроизводителя

Сельскохозяйственные товаропроизводители и другие лица, осуществляющие деятельность в области развития зернового комплекса

Реестр товаропроизводителей

Сведения об организациях, осуществляющих в качестве предпринимательской деятельности хранение зерна

Управление партиями зерна

Управление партиями продуктов переработки зерна

Управление производствами, не подлежащими учету в системе

Госмониторинг

Управление СДИЗ

Карточка организации
Российское юридическое лицо

Сведения об организации Адрес Реестры

Реестр товаропроизводителей

Организация, осуществляющая первичную и (или) последующую (промышленную) переработку зерна

Сельскохозяйственное предприятие

Производитель органической продукции

Реестр лабораторий

Реестр органов государственной власти (ОГВ)

Интеграция с ЕФИС ЗСН прошла в августе 2023 г.

ЕФИС ЗСН —
система о землях
сельхозназначения
(информация о полях)



- Информация о с/х культурах, посеянных на конкретных полях;
- Площадь участков, на которых посеяна конкретная с/х культура;
- Вид вещного права



ФГИС «Зерно» —
система прослеживаемости
зерна и продуктов его
переработки (информация
о продукции)

- Информация об убранных на конкретных полях с/х культурах;
- Площадь участков, с которых убрали конкретную с/х культуру;
- Валовой сбор конкретной с/х культуры

Интеграция с ЕФИС ЗСН: примеры оцифровки регионов РФ

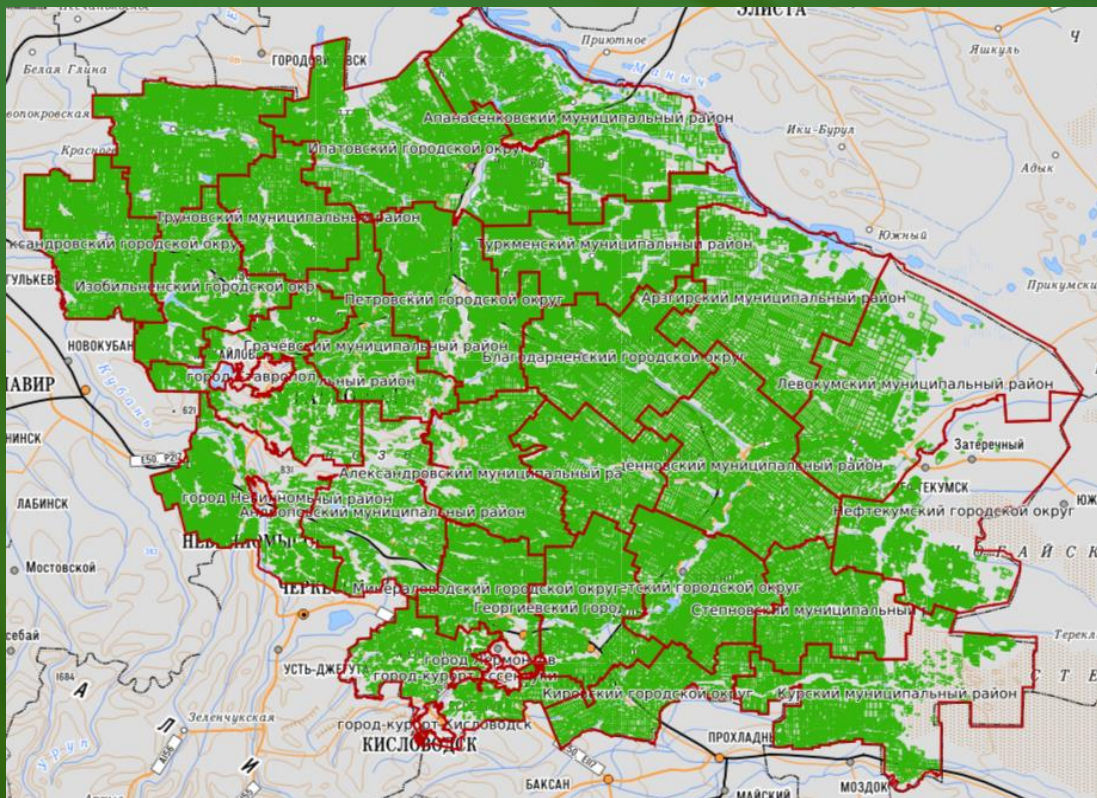

СТАВРОПОЛЬСКИЙ КРАЙ,
общий вид региона
по оцифрованным полям

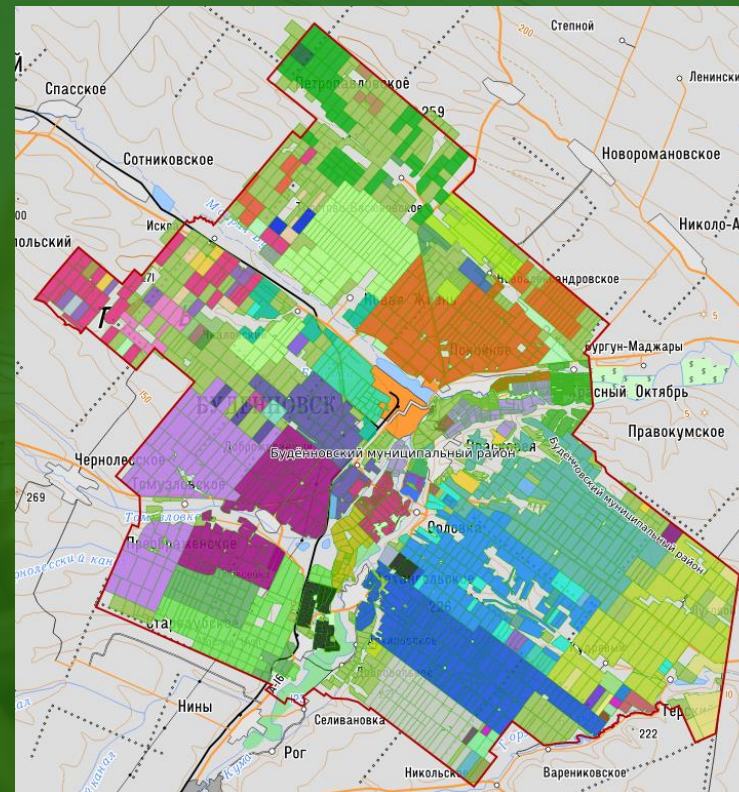

СТАВРОПОЛЬСКИЙ КРАЙ,
Будёновский муниципальный район,
детализация по землепользователям

Интеграция с ЕФИС ЗСН: алгоритм работы пользователей



Что вносить?

- Актуальную информацию:
 - о контурах полей;
 - о землепользователе;
 - о севообороте

Как вносить?

- С помощью РОУ АПК / УСХ регионов;
- Через API

Сведения о полях землепользователя из ЕФИС ЗСН во ФГИС «Зерно» передаются автоматически



С 1 января 2024 г. необходимо выбирать конкретное поле при внесении информации о собранном урожае



Что вносить?

- Сведения о собранном урожае:
 - Что собрали?
 - Сколько собрали?
 - Когда собрали?
 - Где собрали? (регион, мун. обр.)
 - С какого поля собрали? (номер поля из ЕФИС ЗСН)

Как вносить?

- Самостоятельно через личный кабинет в онлайн-версии на zerno.mcsx.gov.ru;
- Через API



Нет полей во ФГИС «Зерно»

- ▶ Полей нет в ЕФИС –
надо отрисовать поля, указать ИНН,
севооборот
- ▶ Поля есть, но ИНН не указан –
надо указать ИНН
- ▶ Поля есть, ИНН указан, но севооборота нет –
надо указать севооборот



Есть поля, есть ИНН, есть севооборот

- ▶ Культура в севообороте указана
неверно – указать правильную культуру
- ▶ Правильно выбрать место формирования
партии
- ▶ Техническая проблема

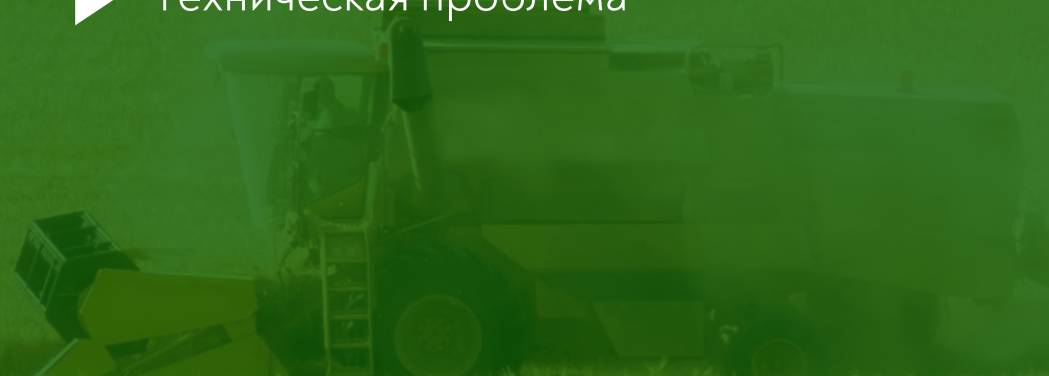

Как вносить в систему данные о семенах?

01

Зерно собирается с семенных участков

По всем документам идет как семена

Во ФГИС «Зерно» информация о семенах не вносится

02

Зерно собирается с семенных участков

После реализации на основную цель (семена) остаются излишки — потенциально товарное зерно

Во ФГИС «Зерно» вносится информация об излишках — кормовом и пищевом зерне

03

Зерно изначально собирается на кормовые или пищевые цели

Зерно направляется на посев

Зерно, направленное на посев, списывается во ФГИС «Зерно» с помощью функции «Списание на посев»

Поддержка оператором пользователей ФГИС «Зерно»



Обратная связь

https://specagro.ru/hotline_grain



Обучение

<https://specagro.ru/grain-learn>



Горячая линия 24/7

телефон: 8 800 250-85-64



Ответы на частые вопросы

<https://specagro.ru/fgis-faq>



Поддержка в Telegram

Канал ФГИС «Зерно»
https://t.me/fgis_zerno_channel



Чат-бот «Зерновичок»
https://t.me/FGISZerno_help_bot